MUSIC · UNIVERSITY OF TORONTO
3 1761 11127386 8

P'esy dlia skripki i fortepiano

M
217
P445

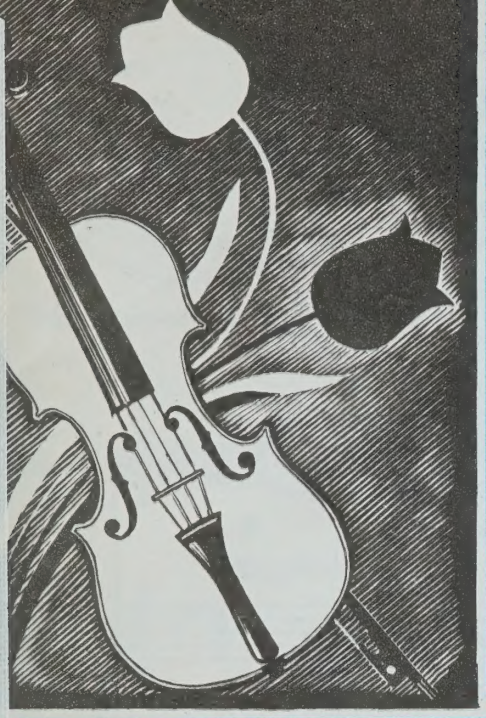

ПЕДАГОГИЧЕСКИЙ РЕПЕРТУАР ДЕТСКОЙ МУЗЫКАЛЬНОЙ ШКОЛЫ

М. Глинка Glinka

ЧУВСТВО ПРОСТОДУШИЕ Simple hearted feeling

*

М. Балакирев Balakirev

ПОЛЬКА Polka

*

М. Мусоргский Mussorgski

СЛЕЗА The Tear

*

В. Ребиков Rebikov

ХАРАКТЕРНЫЙ ТАНЕЦ Character dance

ПЕСНЯ БЕЗ СЛОВ Song without words

ДЛЯ СКРИПКИ И ФОРТЕПИАНО

5 класс

МУЗЫКА • 1967

Digitized by the Internet Archive
in 2025 with funding from
University of Toronto

https://archive.org/details/31761111273868

LIBRARY
AUG 6 1968
UNIVERSITY OF TORONTO
M
217
P445

ЧУВСТВО

Переложение К. РОДИОНОВА

М. ГЛИНКА
(1804-1857)

Скрипка

Allegretto

Ф-п.

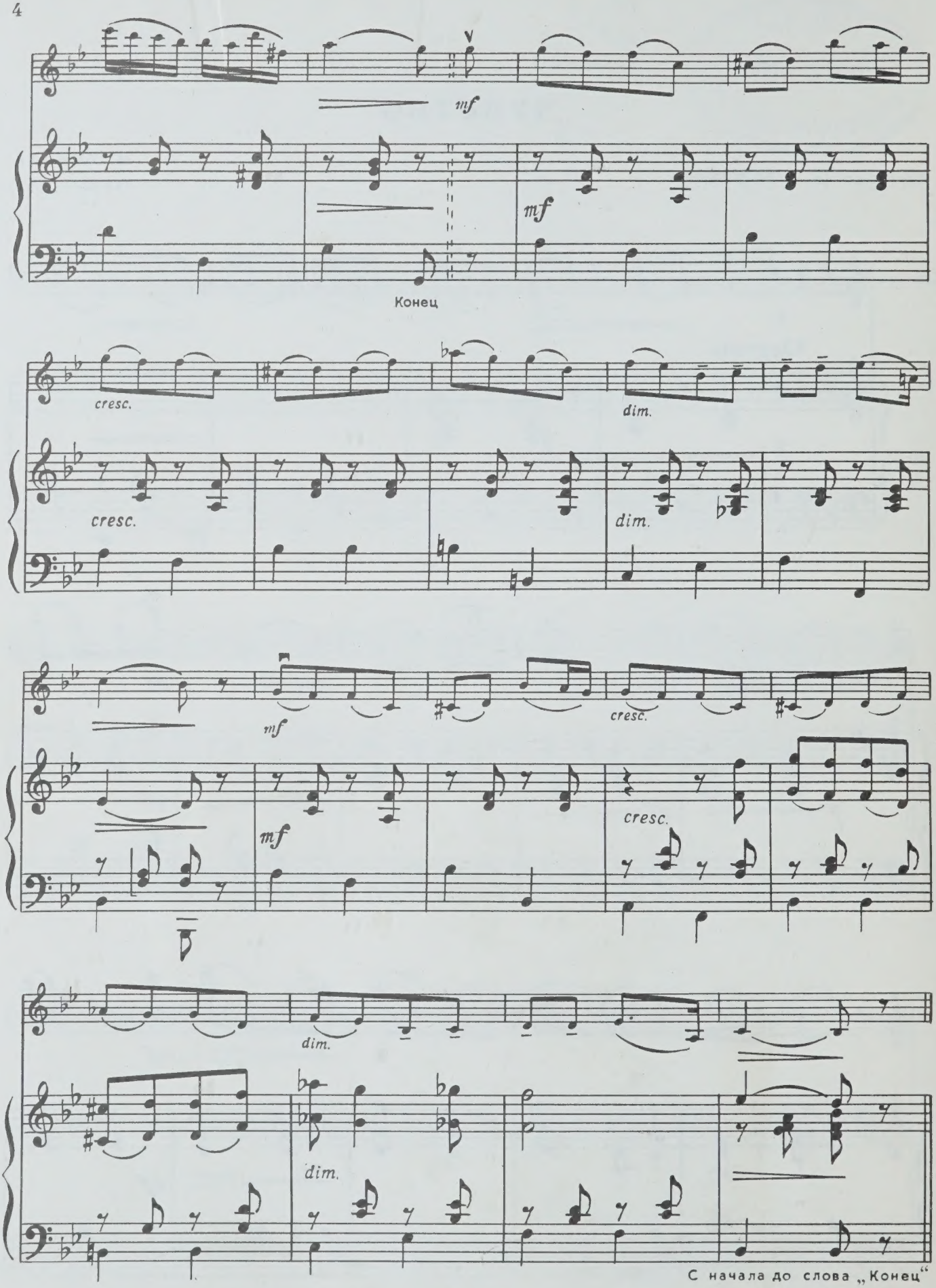
mf
mf
Конец
cresc.
cresc.
dim.
dim.
mf
mf
cresc.
cresc.
dim.
dim.
С начала до слова „Конец“

ПРОСТОДУШИЕ

Переложение К. РОДИОНОВА

М. ГЛИНКА

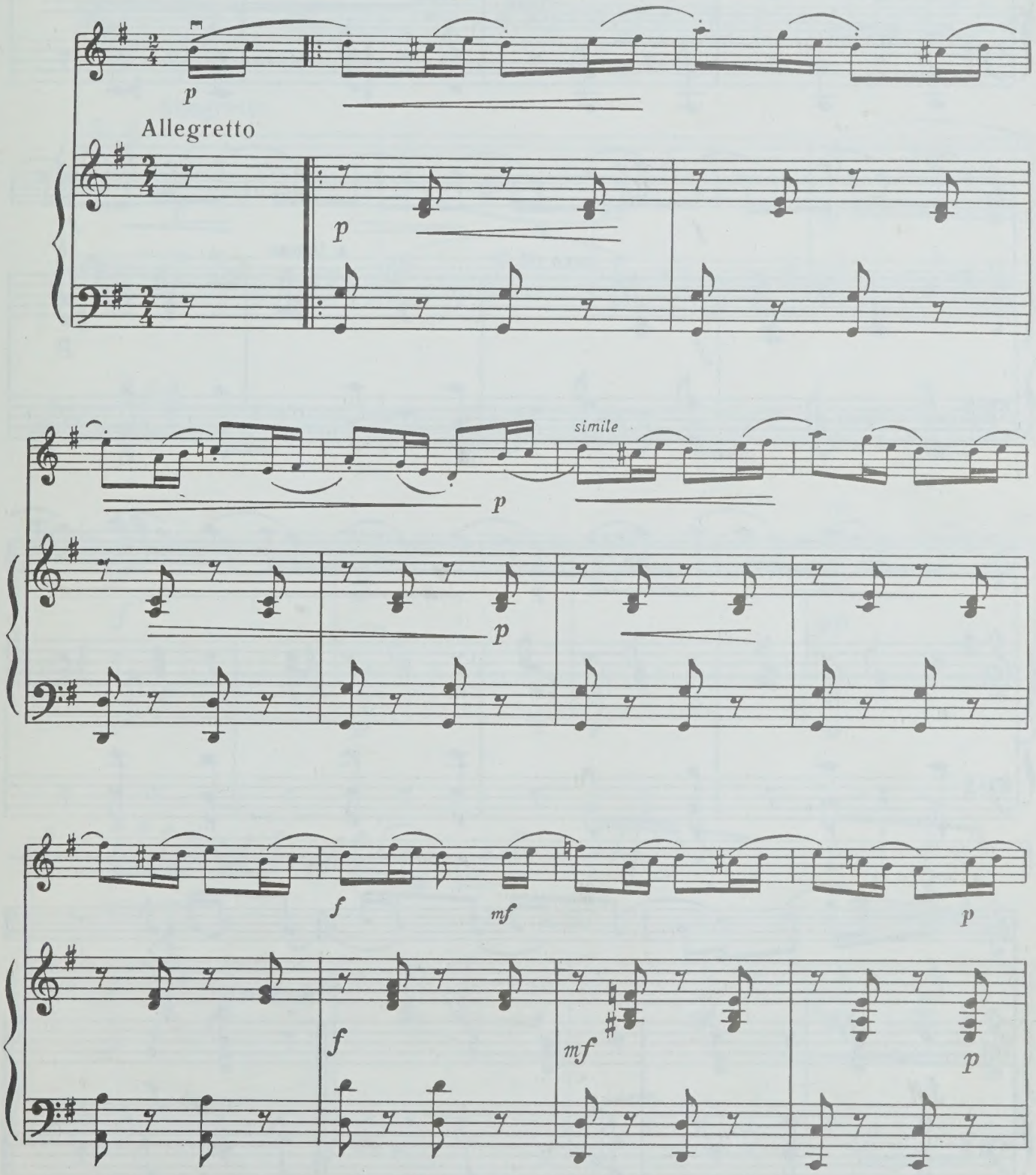

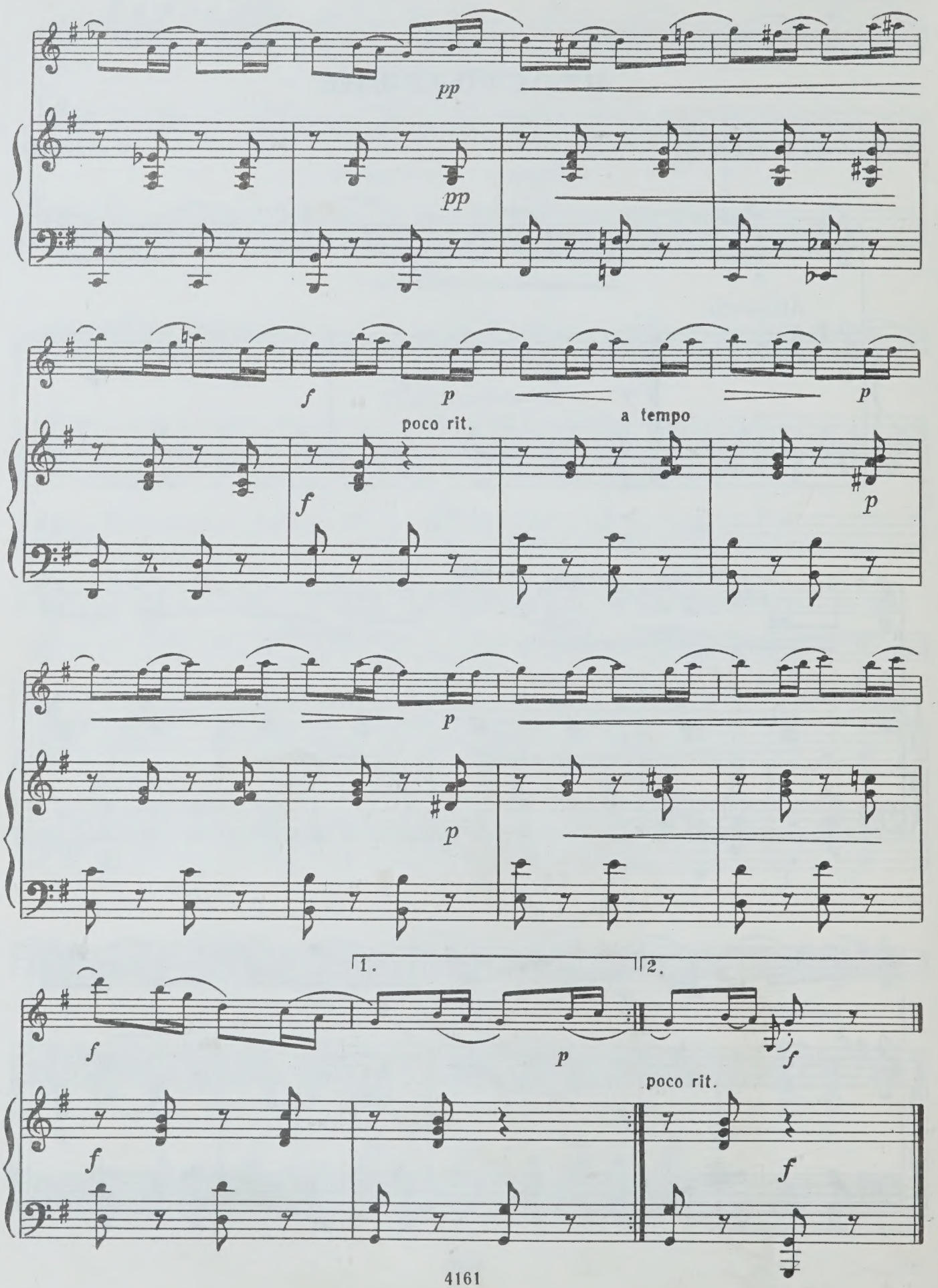
pp
pp
f
p
poco rit.
a tempo
p
f
p
p
p
1.
2.
f
p
f
poco rit.
f
f

ПОЛЬКА

Переложение Т. ЗАХАРЬИНОЙ

М. БАЛАКИРЕВ
(1837 - 1910)

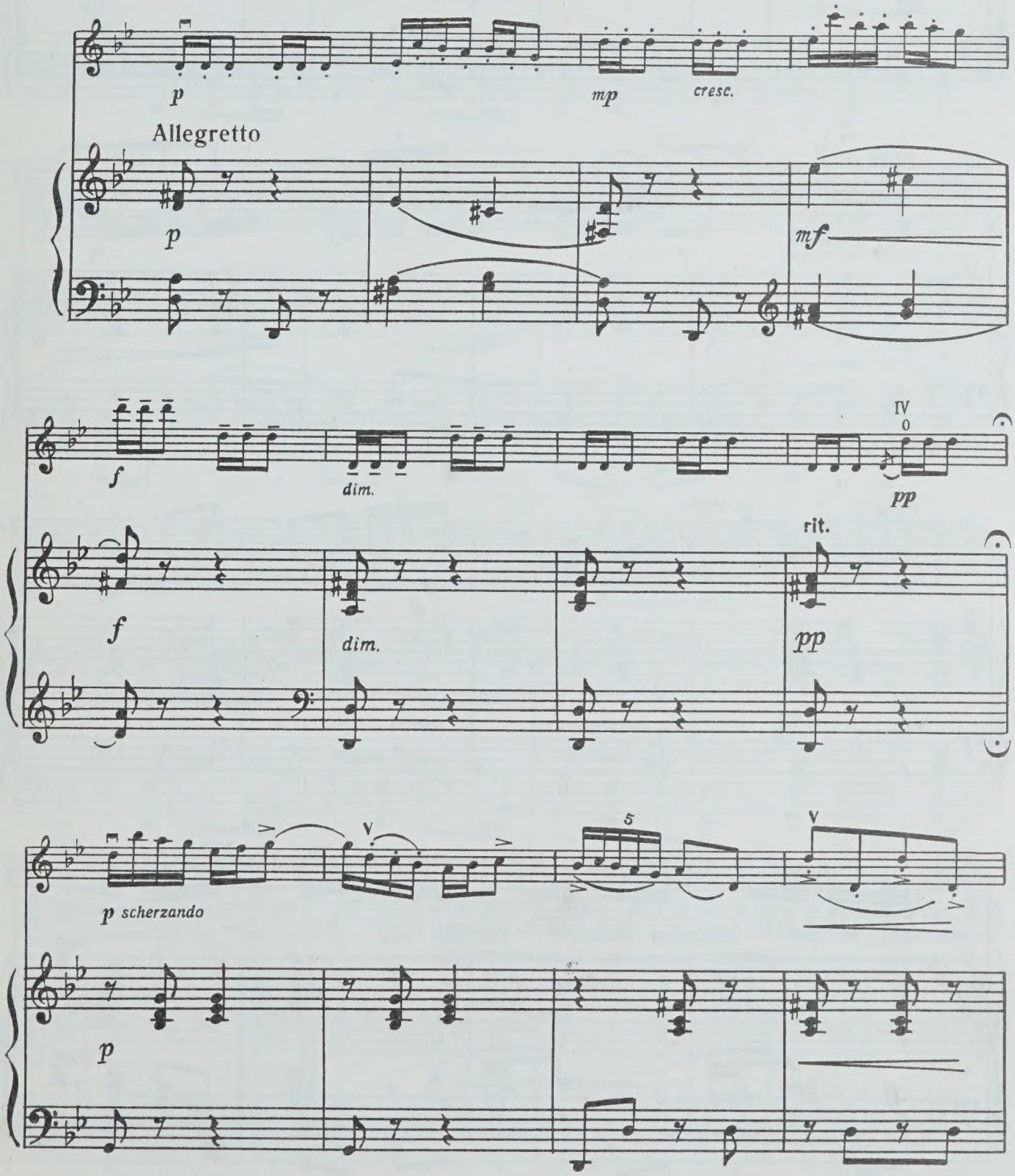

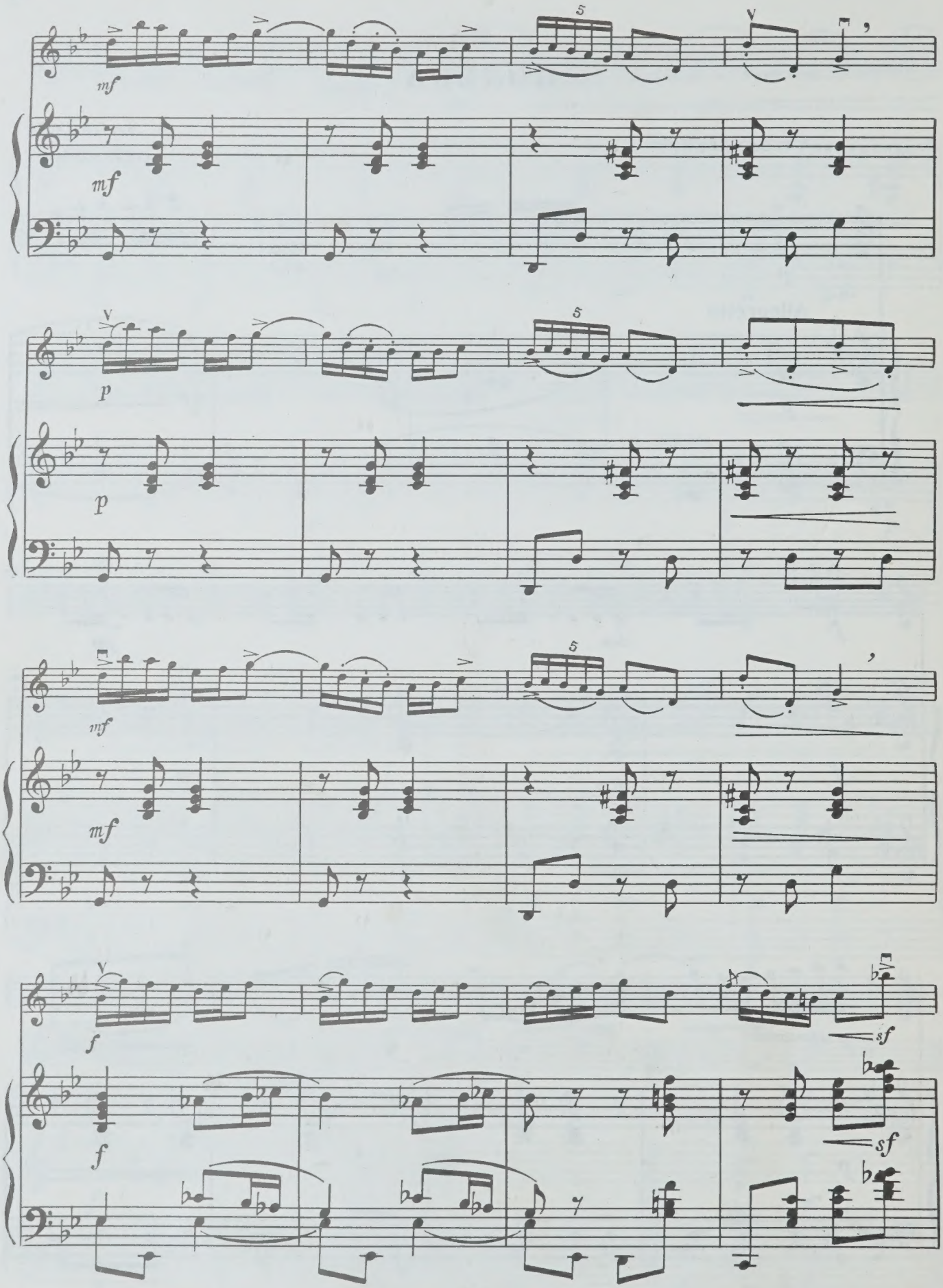
mf
mf
5
p
p
5
mf
mf
5
f
f
sf
sf

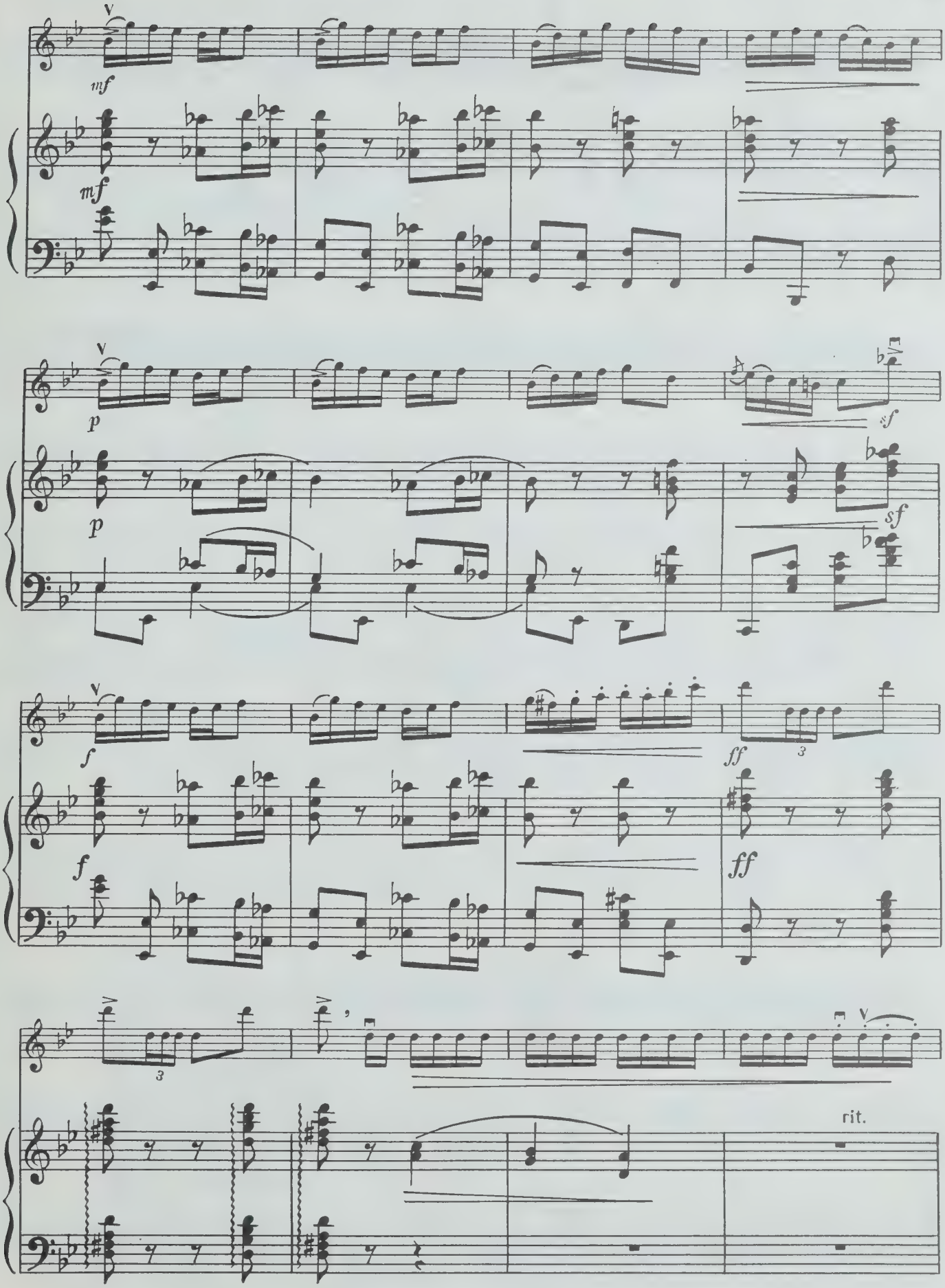
mf
mf
p
p
sf
sf
f
f
ff
ff
3
3
rit.

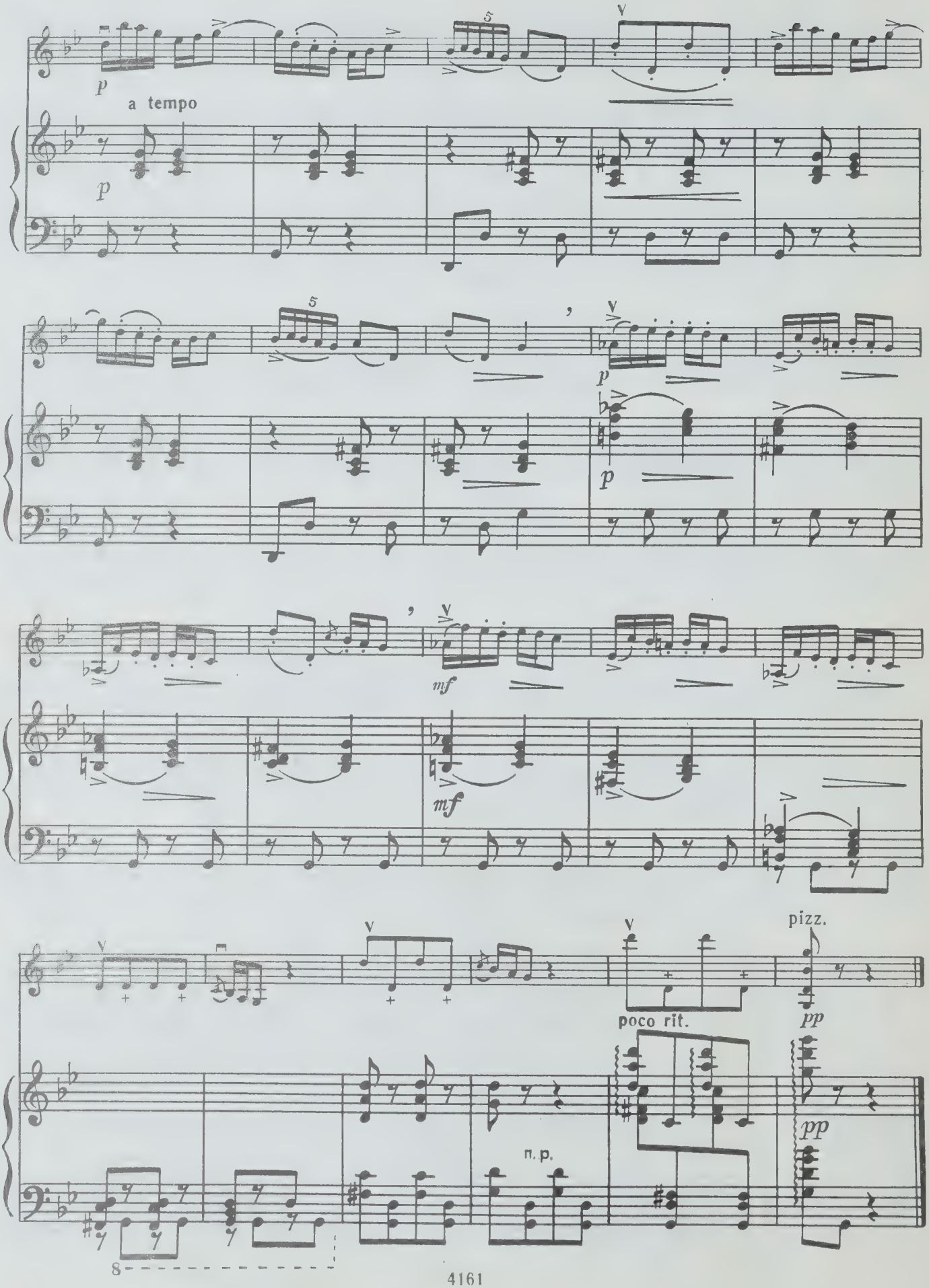
p
a tempo
p
5
5
p
p
mf
mf
pizz.
poco rit.
pp
pp
п. р.
8

СЛЕЗА

Переложение А. КАРСА

М. МУСОРГСКИЙ
(1839 - 1881)

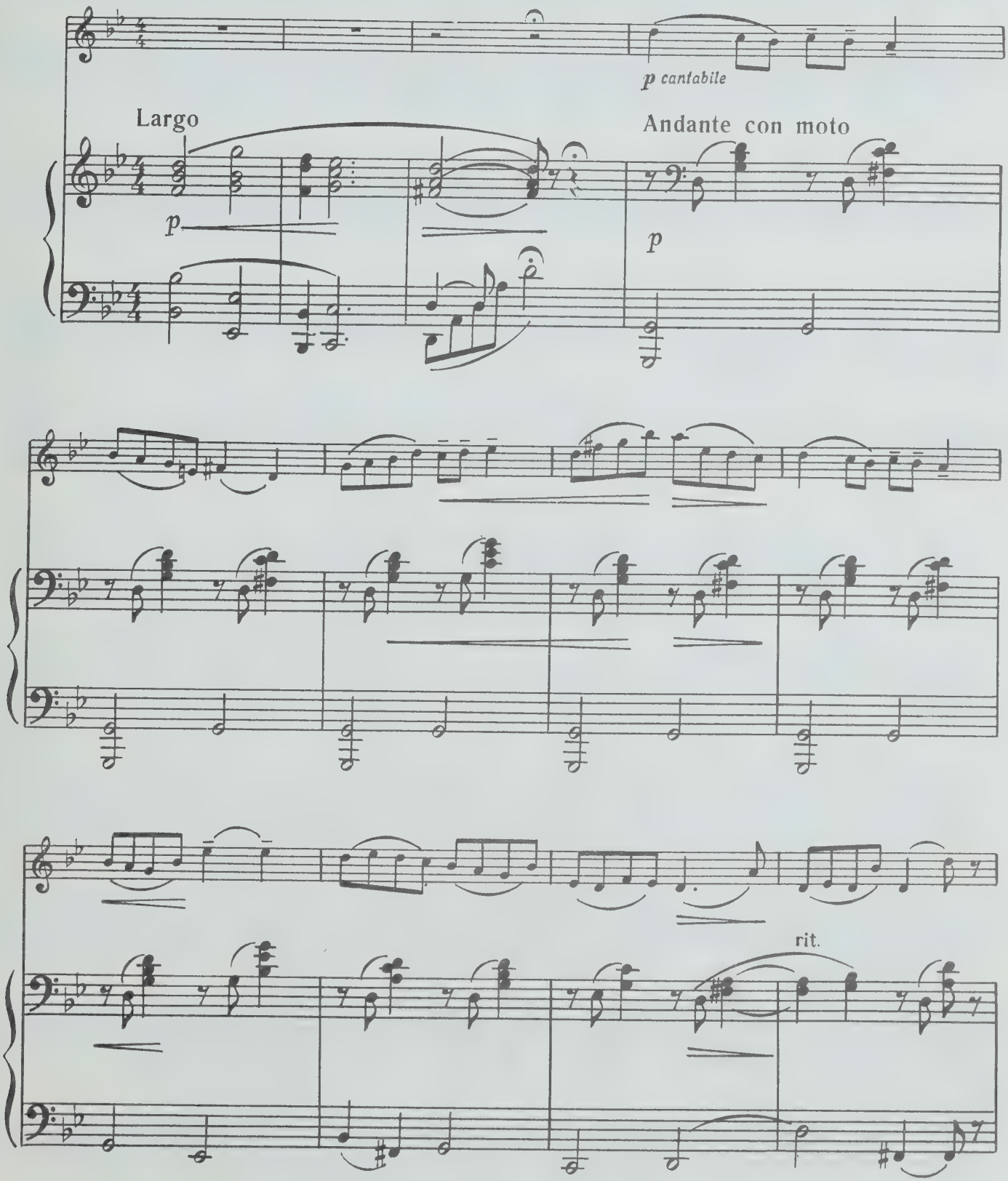

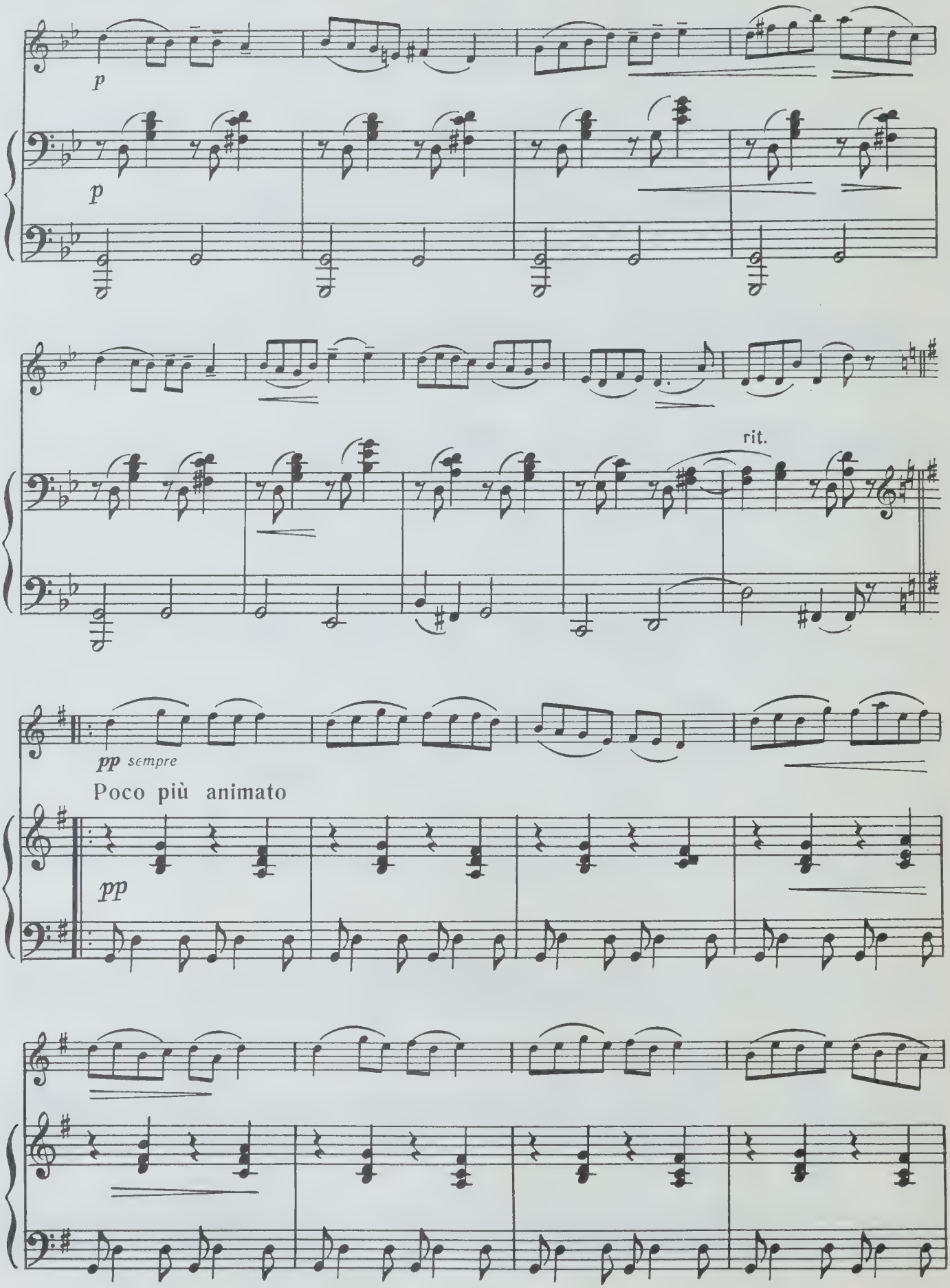
p
p
rit.
pp sempre
Poco più animato
pp

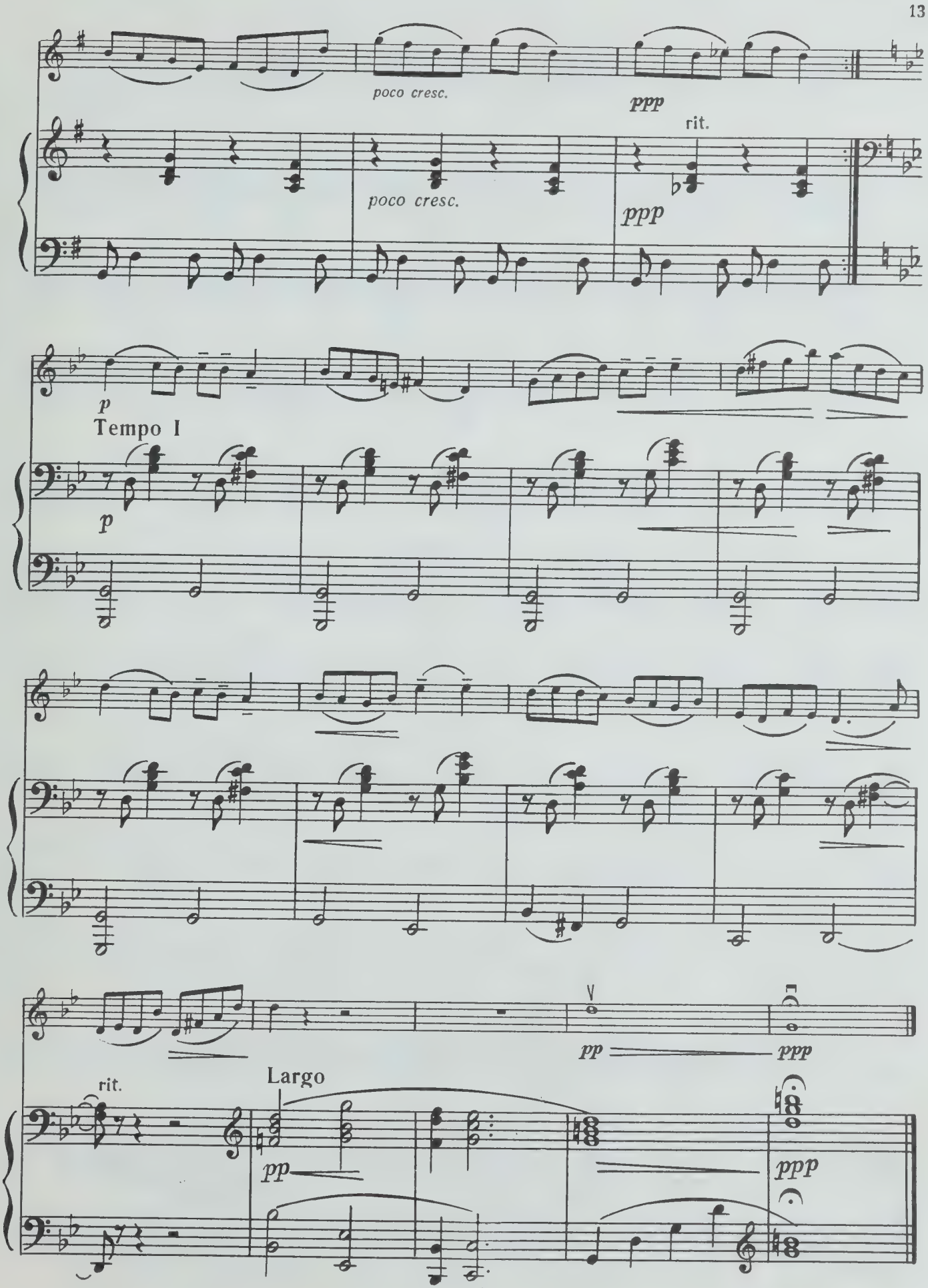
poco cresc.
ppp
rit.
poco cresc.
ppp
p
Tempo I
p
pp
ppp
rit.
Largo
pp
ppp

ХАРАКТЕРНЫЙ ТАНЕЦ

В. РЕБИКОВ
(1866 -1920)

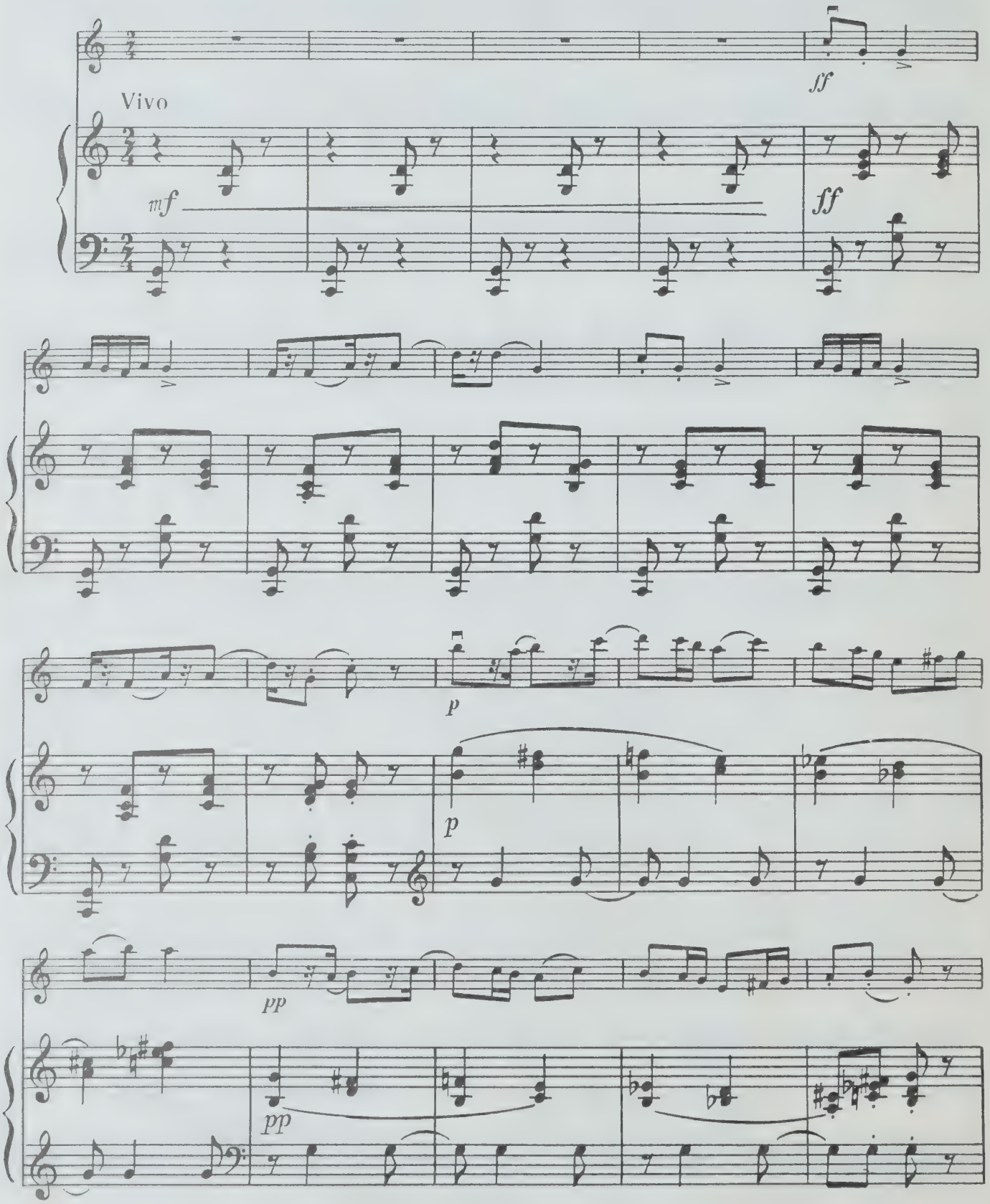

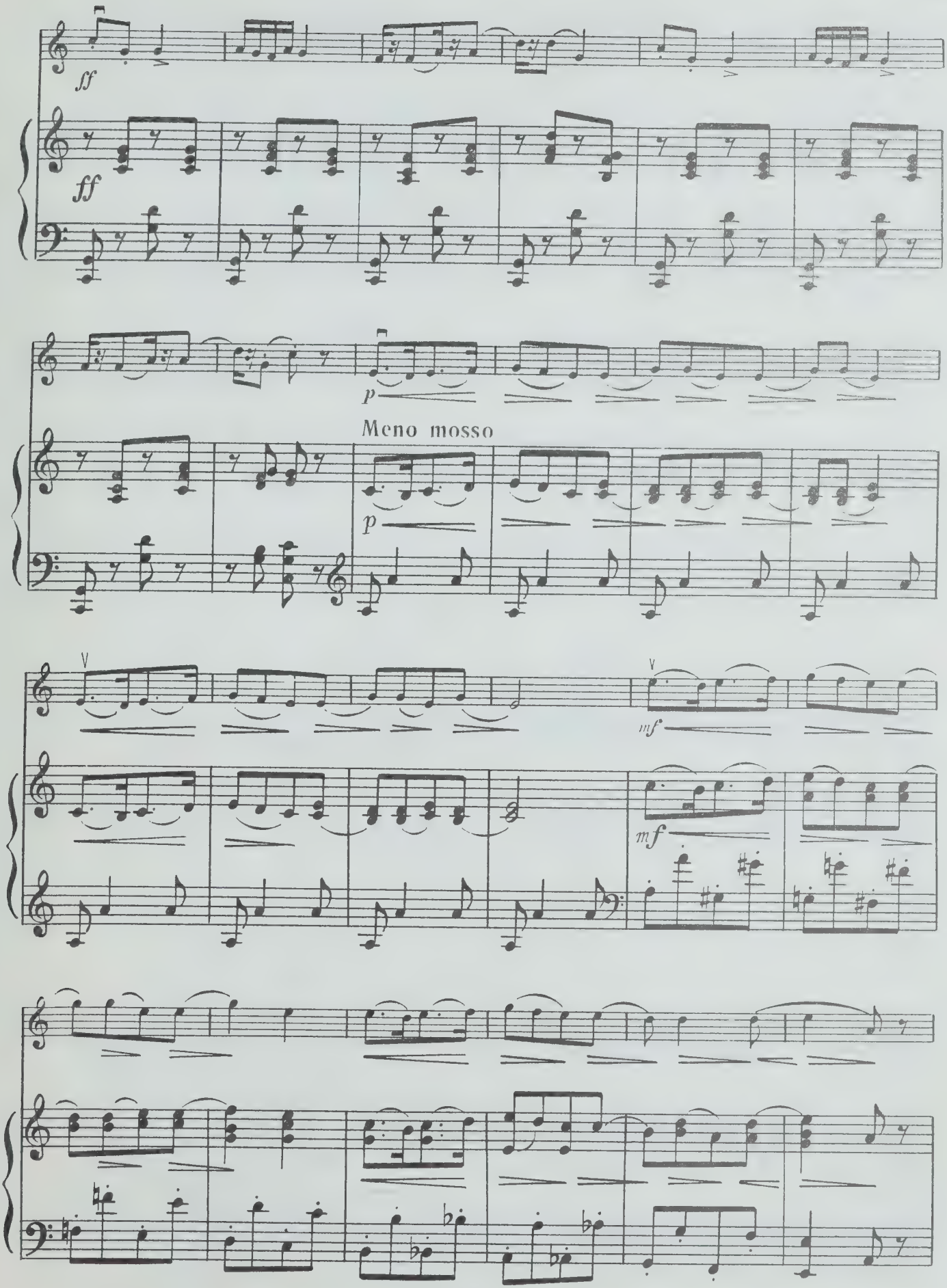
ff
ff
p
Meno mosso
p
mf
mf

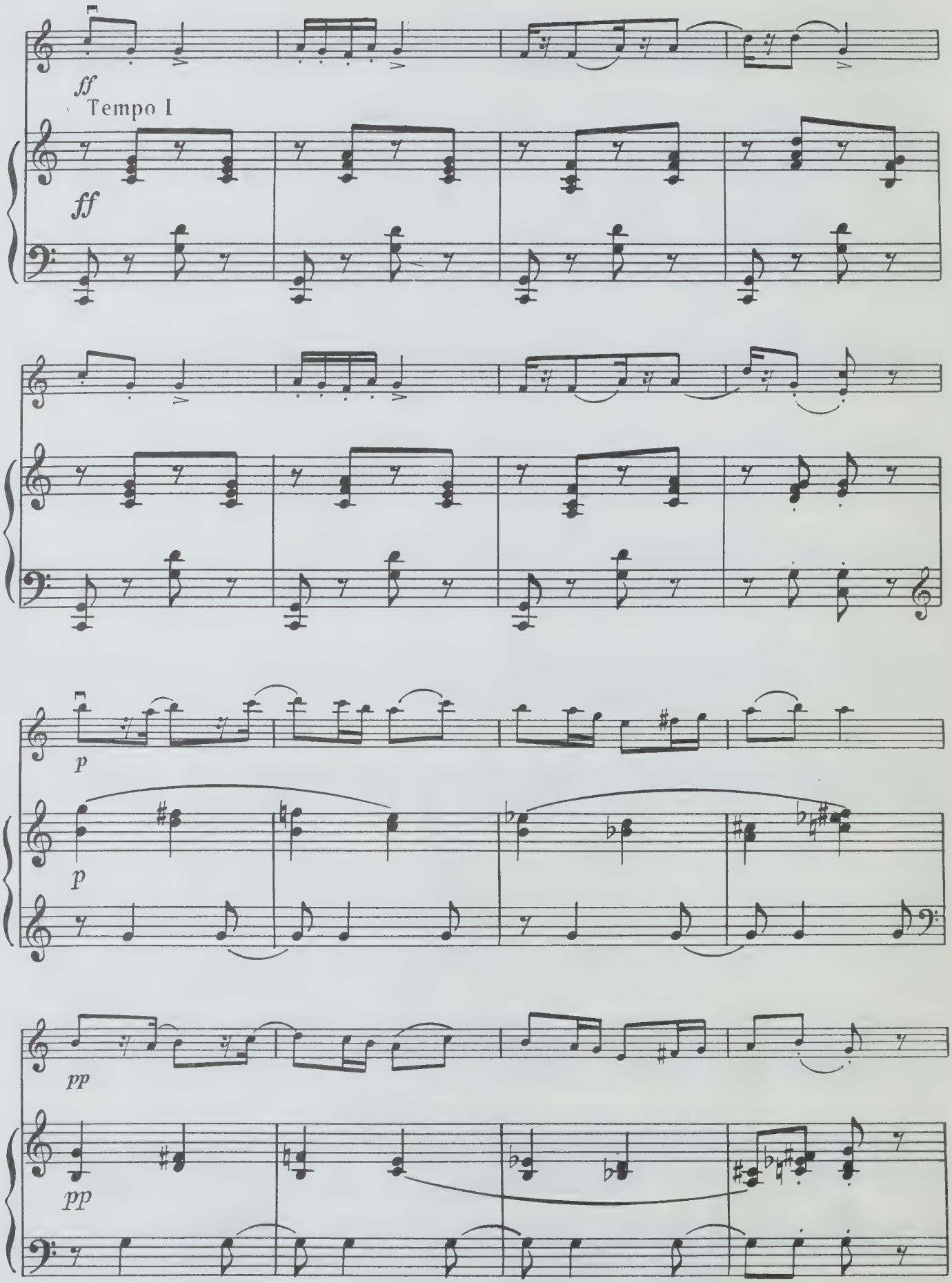
ff
Tempo I
ff
p
p
pp
pp

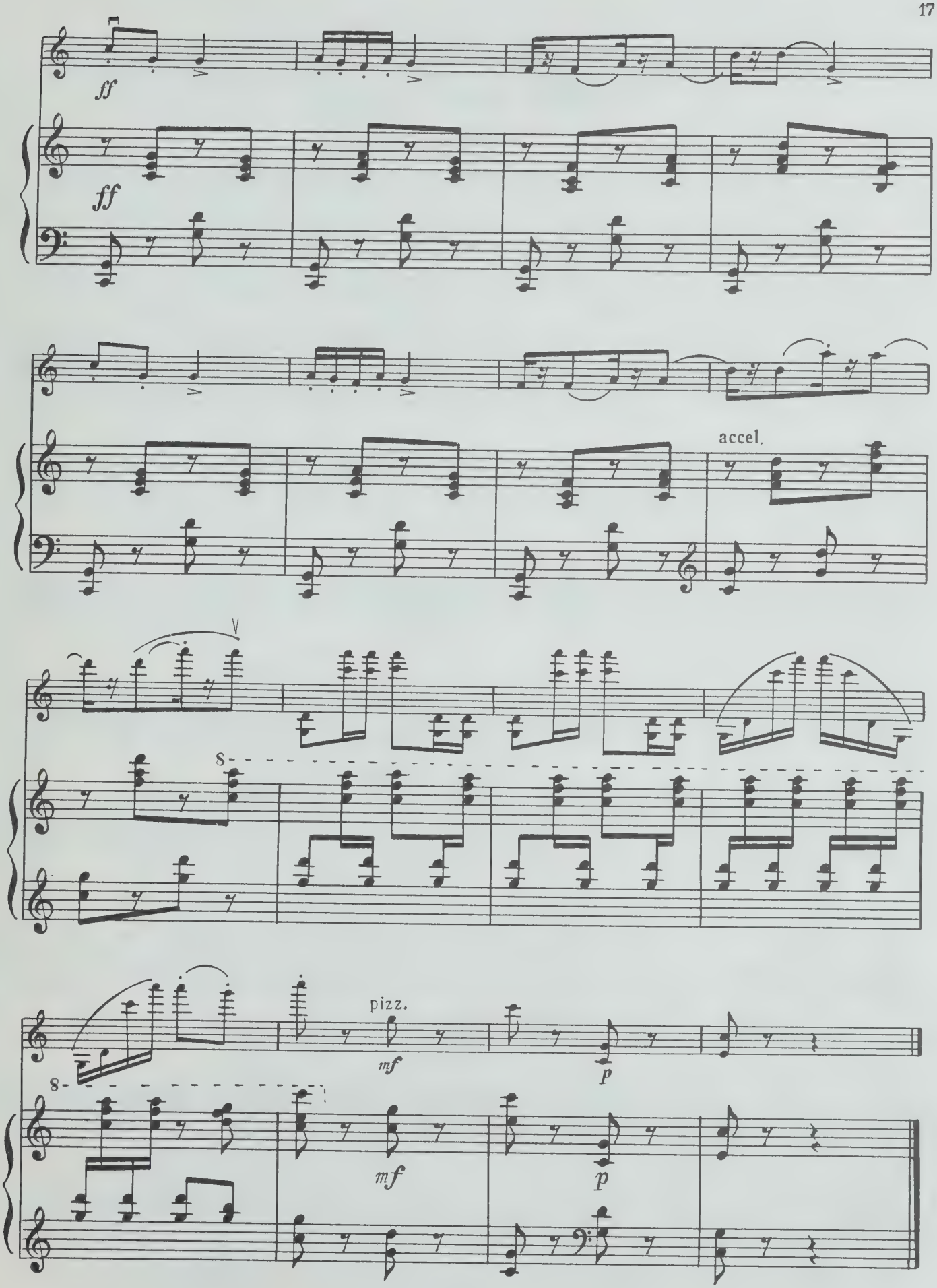
ff
ff
accel.
8
8
pizz.
mf
p
mf
p

ПЕСНЯ БЕЗ СЛОВ

Переложение К. МОСТРАСА

В. РЕБИКОВ

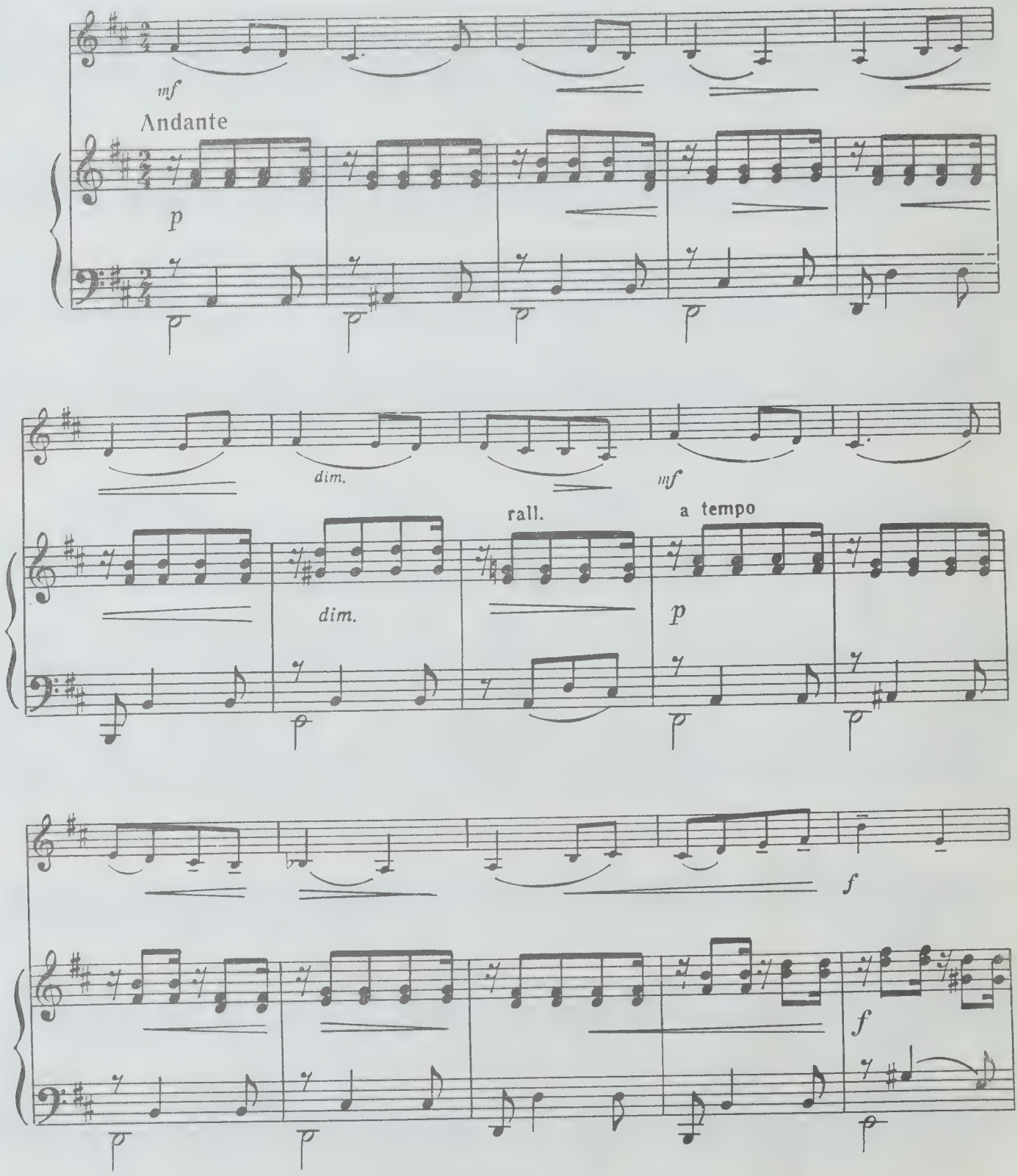

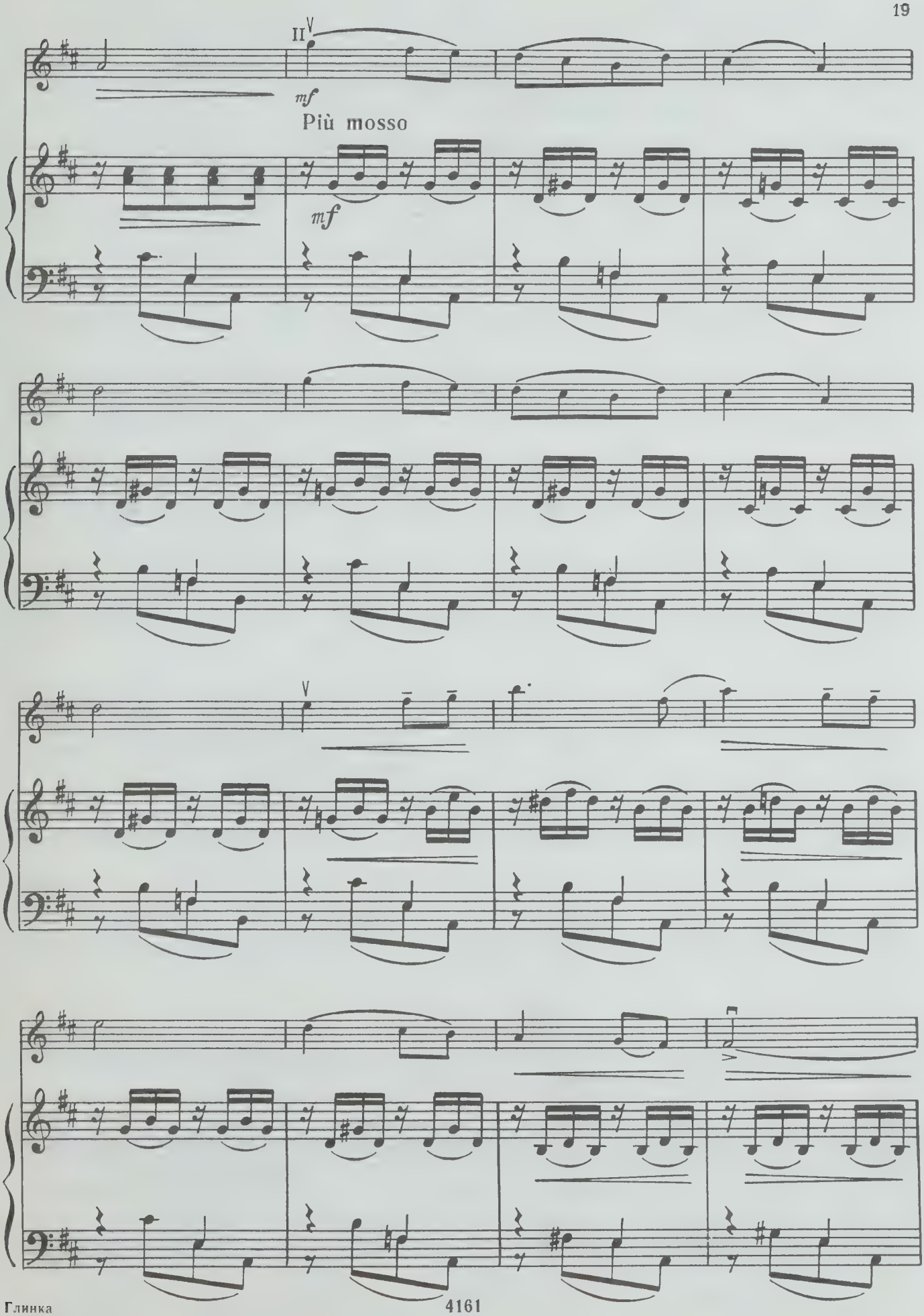
II V
mf
Più mosso
mf
V

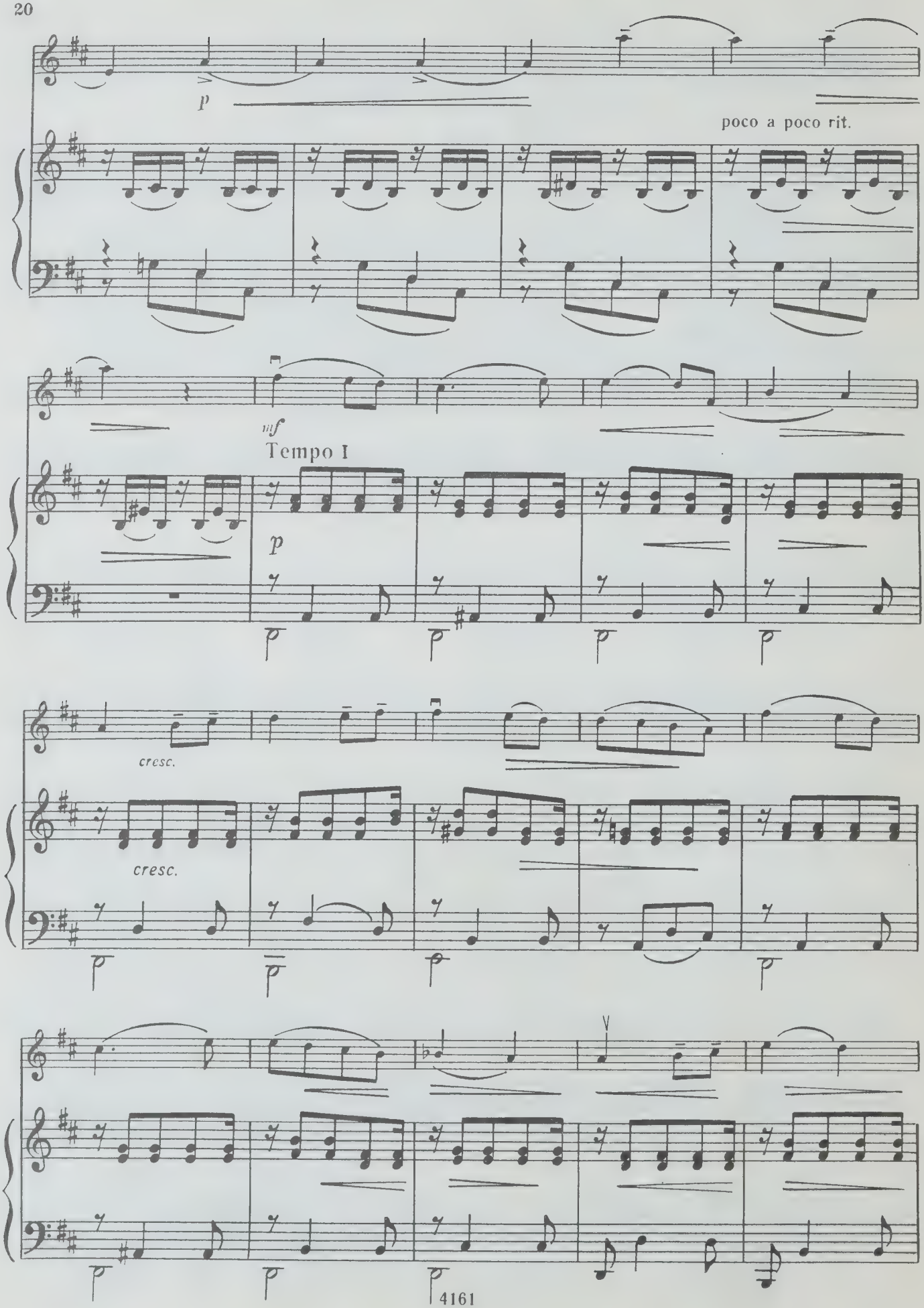
p
poco a poco rit.
mf
Tempo I
p
cresc.
cresc.

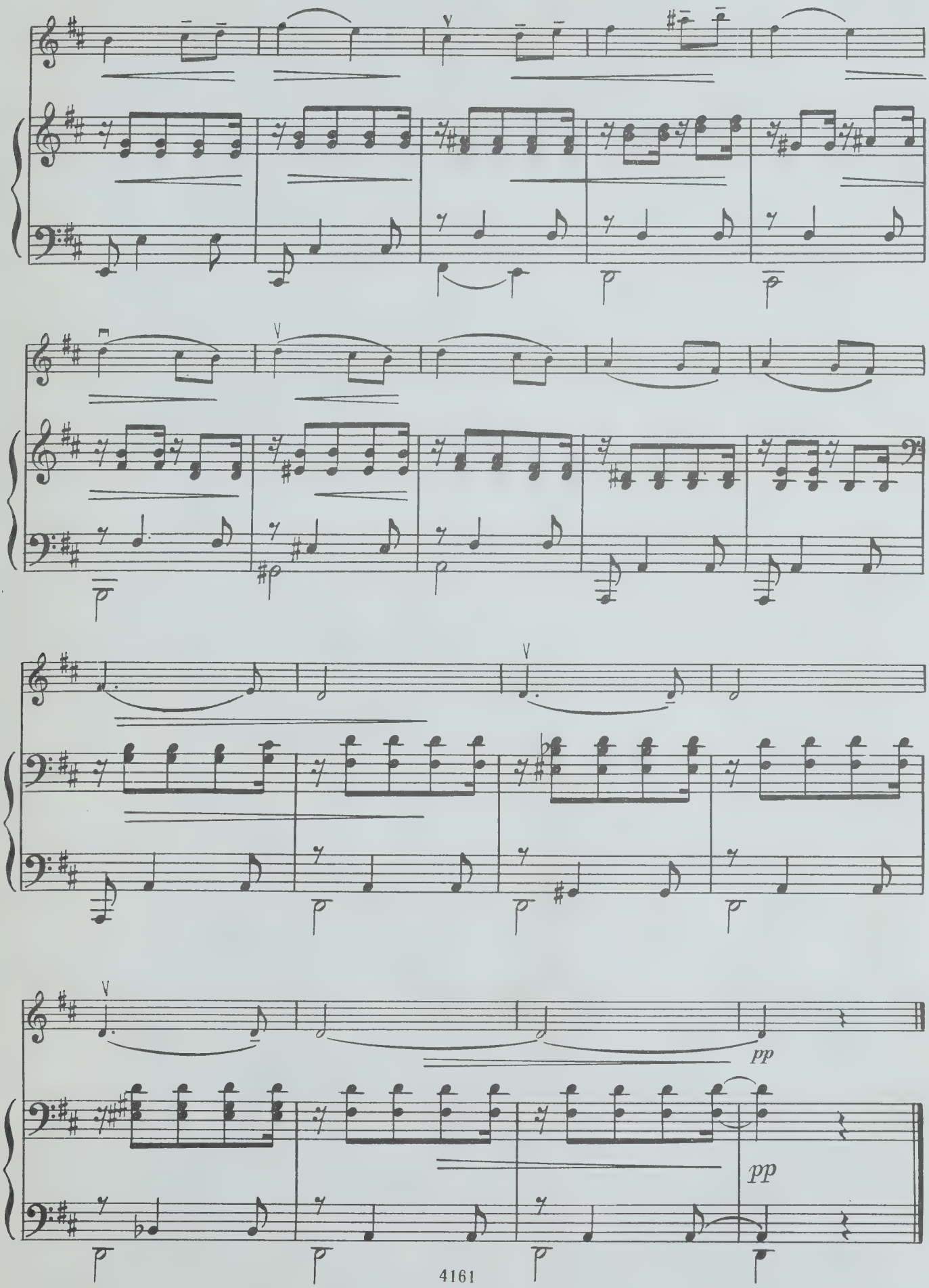
pp
pp

38 к.

Индекс 9—6—2

ГЛИНКА М. И. *«ЧУВСТВО», «ПРОСТОДУШИЕ»*; БАЛАКИРЕВ М. А. *ПОЛЬКА*; МУСОРГСКИЙ М. П. *«СЛЕЗА»*; РЕБИКОВ В. И. *ХАРАКТЕРНЫЙ ТАНЕЦ, ПЕСНЯ БЕЗ СЛОВ*
для скрипки и фортепиано

Редактор *Т. Ямпольский* Техн. редактор *Е. Кручинина*
Корректор *А. Лавренюк*

Подписано к печати 13/IX-67 г. Формат бумаги 60×90 1/8. Печ. л. 3,75. Уч.-изд. л. 3,75. Тираж 6600 экз. Изд. № 4161. Т. п. 67 г. № 1345. Зак. 2248. Цена 38 коп. Бумага № 1

Издательство «Музыка», Москва, Неглинная, 14

Московская типография № 17 Главполиграфпрома Государственного комитета Совета Министров СССР по печати, ул. Щипок, 18

Printed in Soviet Union

UNIVERSITY OF TORONTO
Violin
EDWARD JOHNSON
MUSIC LIBRARY

Скрипка

LIBRARY
DEC 1 1964
UNIVERSITY OF TORONTO

ЧУВСТВО

Переложение К. Родионова

М. ГЛИНКА
(1804-1857)

Allegretto

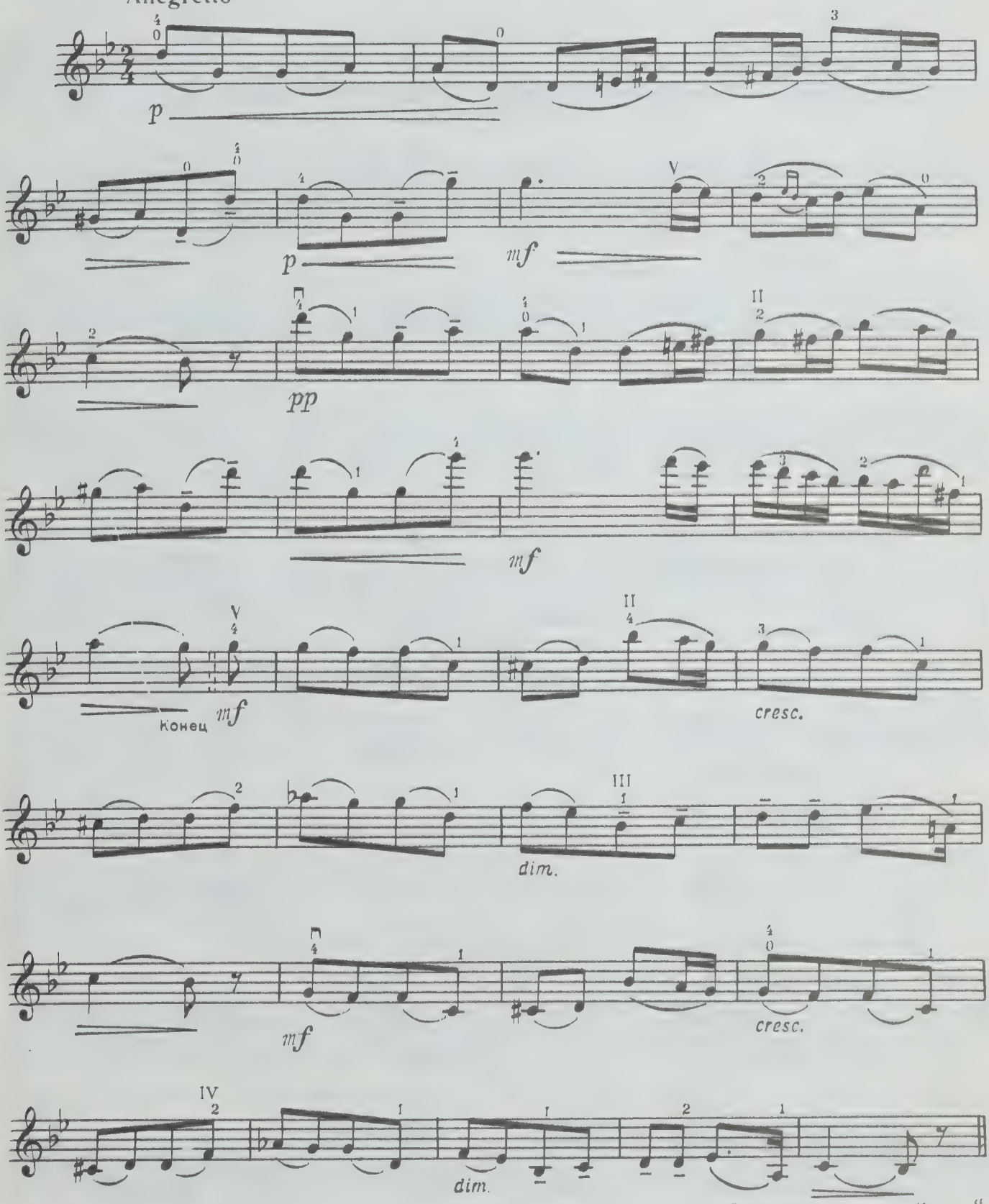

С начала до слова „Конец"

ПРОСТОДУШИЕ

Переложение К. Родионова

М. ГЛИНКА

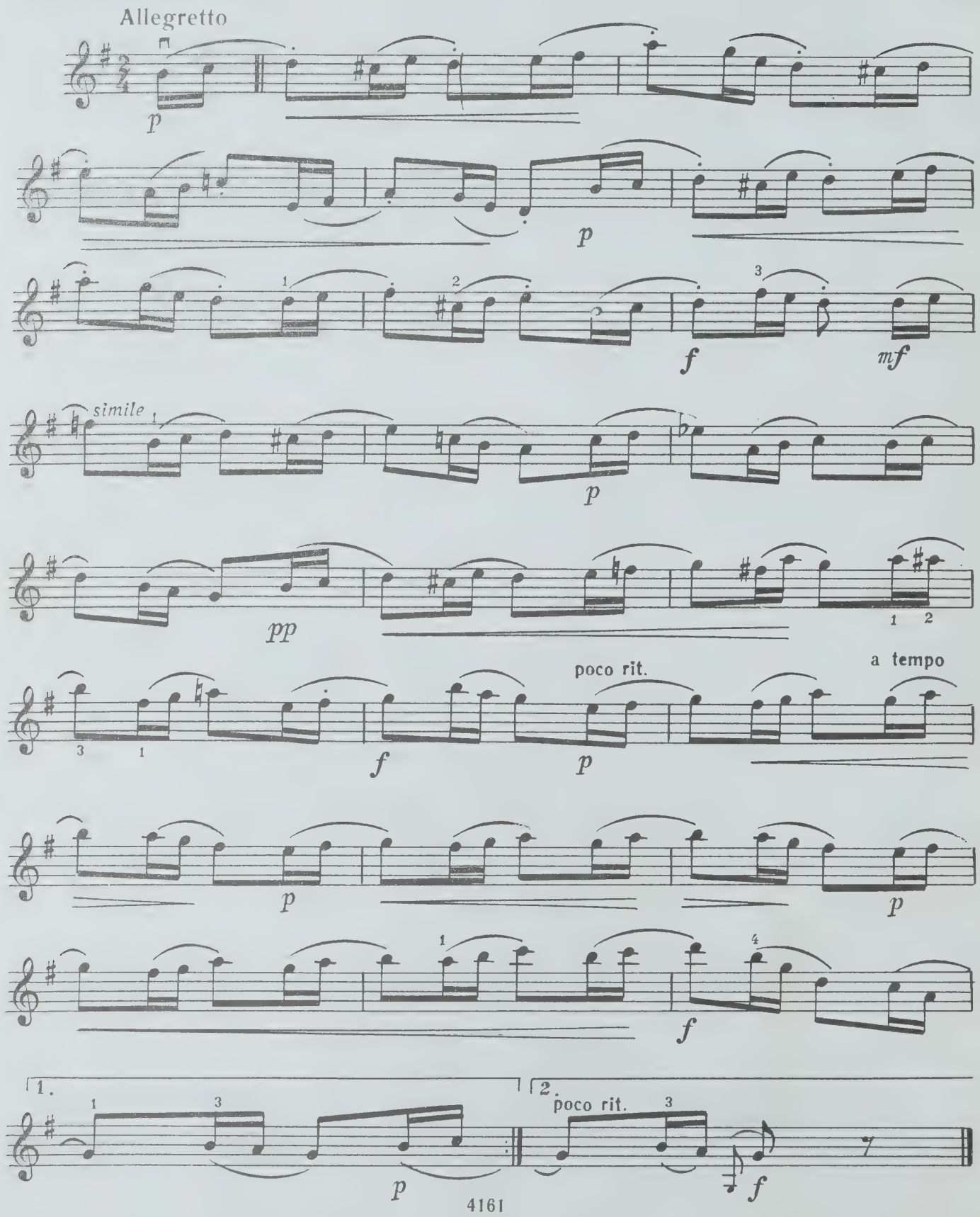

Скрипка

ПОЛЬКА

Переложение Т. Захарьиной

М. БАЛАКИРЕВ
(1837-1910)

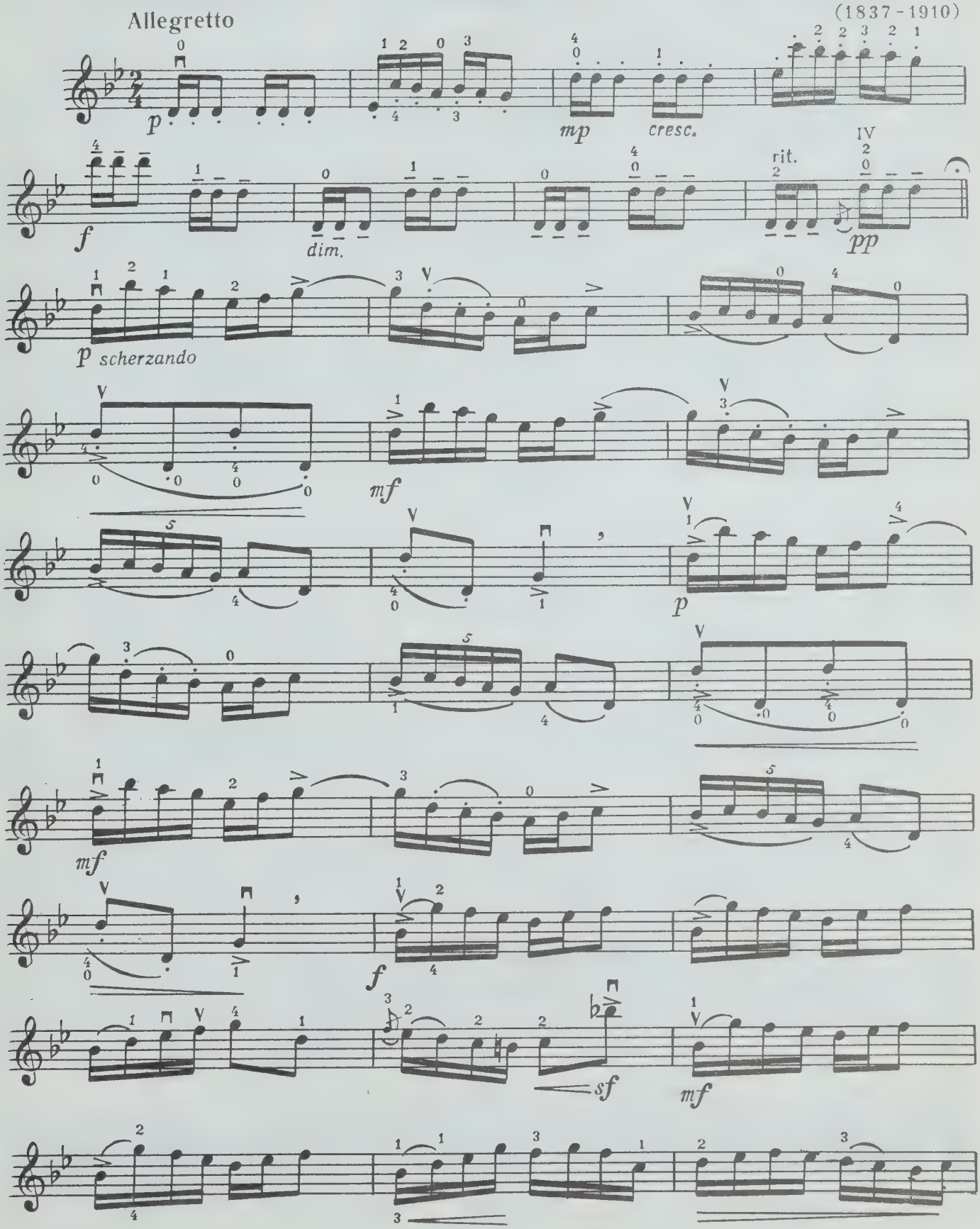

Скрипка

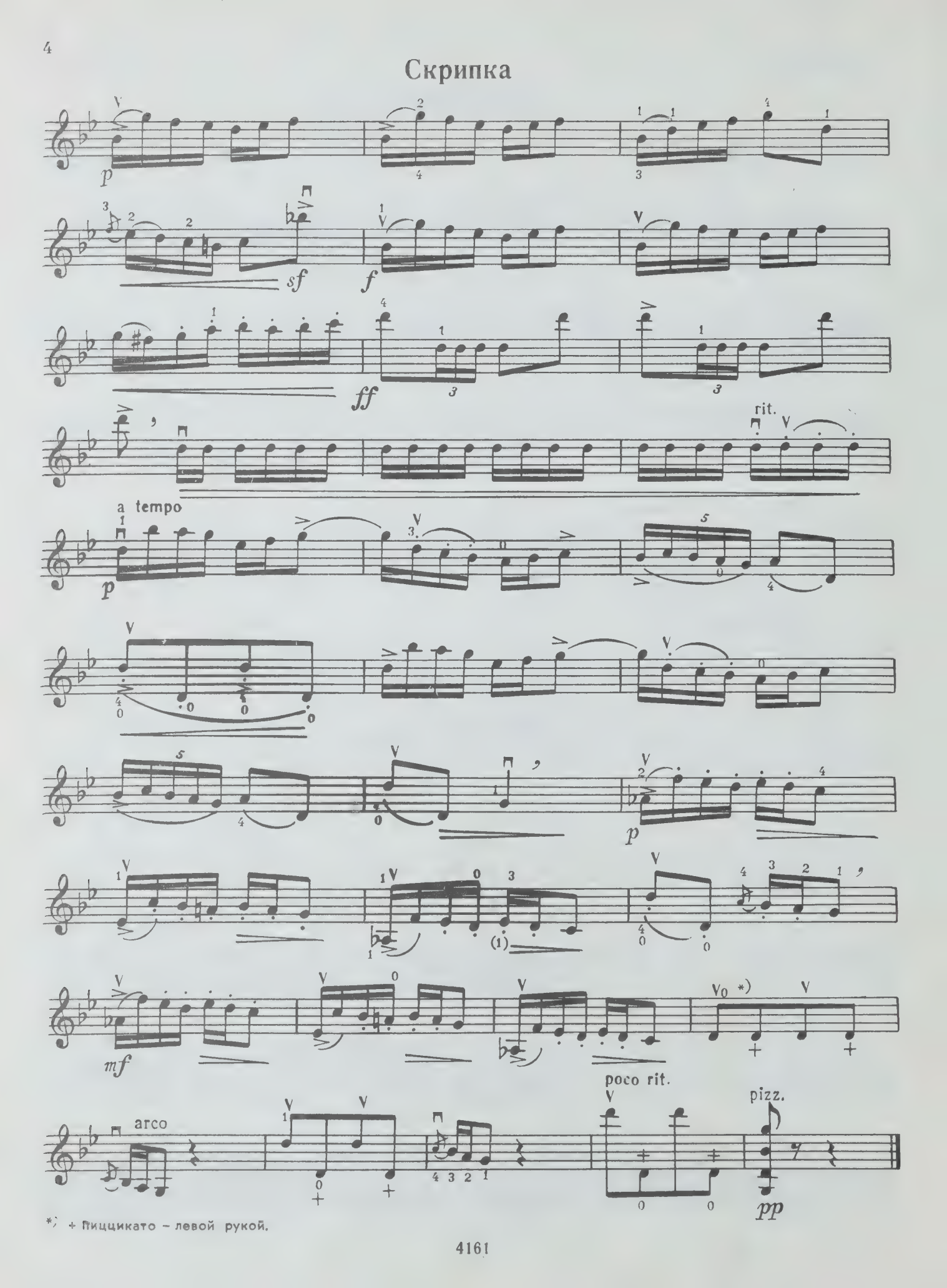

*) + Пиццикато – левой рукой.

Скрипка

СЛЕЗА

Переложение А. Карса

М. МУСОРГСКИЙ
(1839-1881)

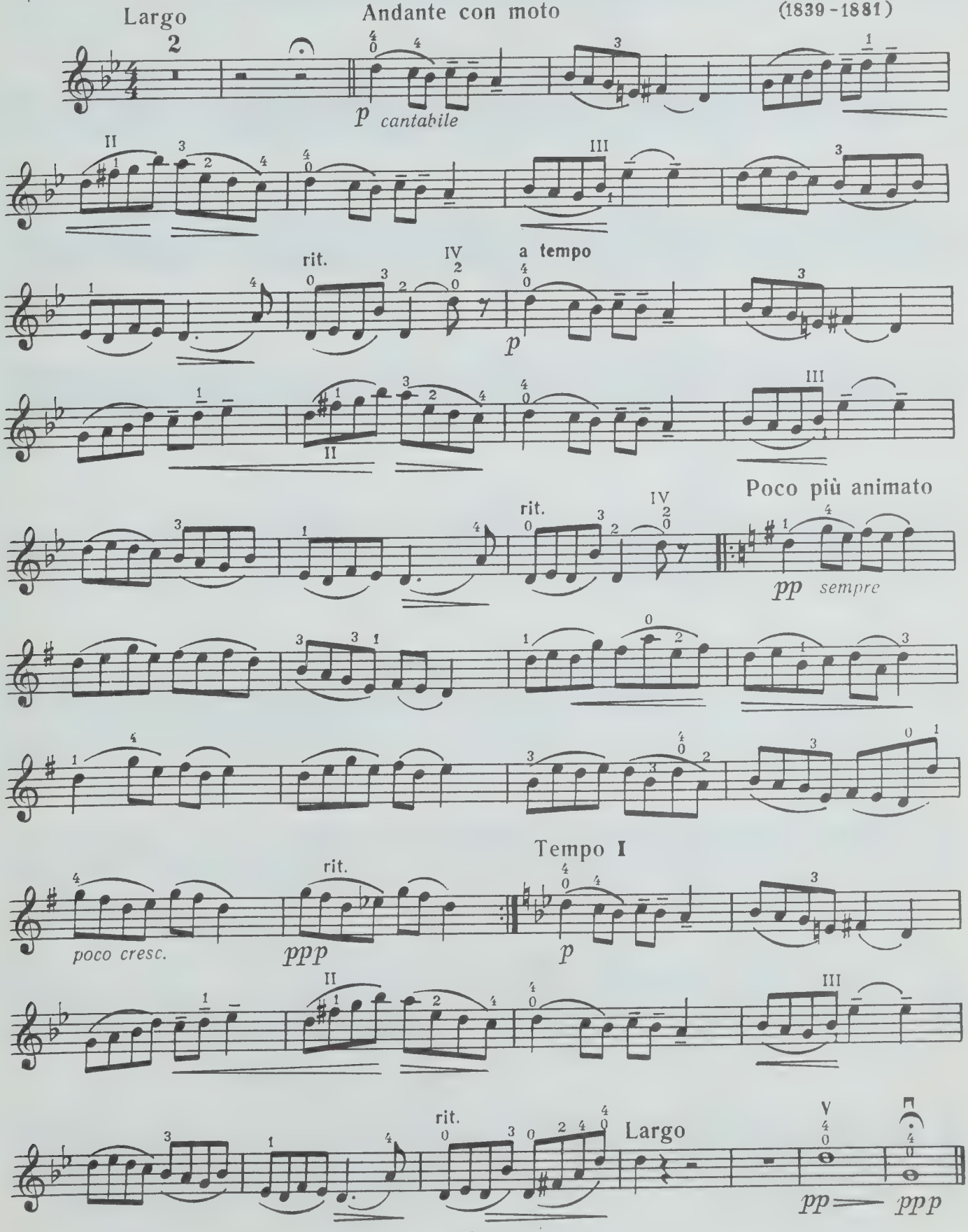

ХАРАКТЕРНЫЙ ТАНЕЦ

В. РЕБИКОВ
(1866–1920)

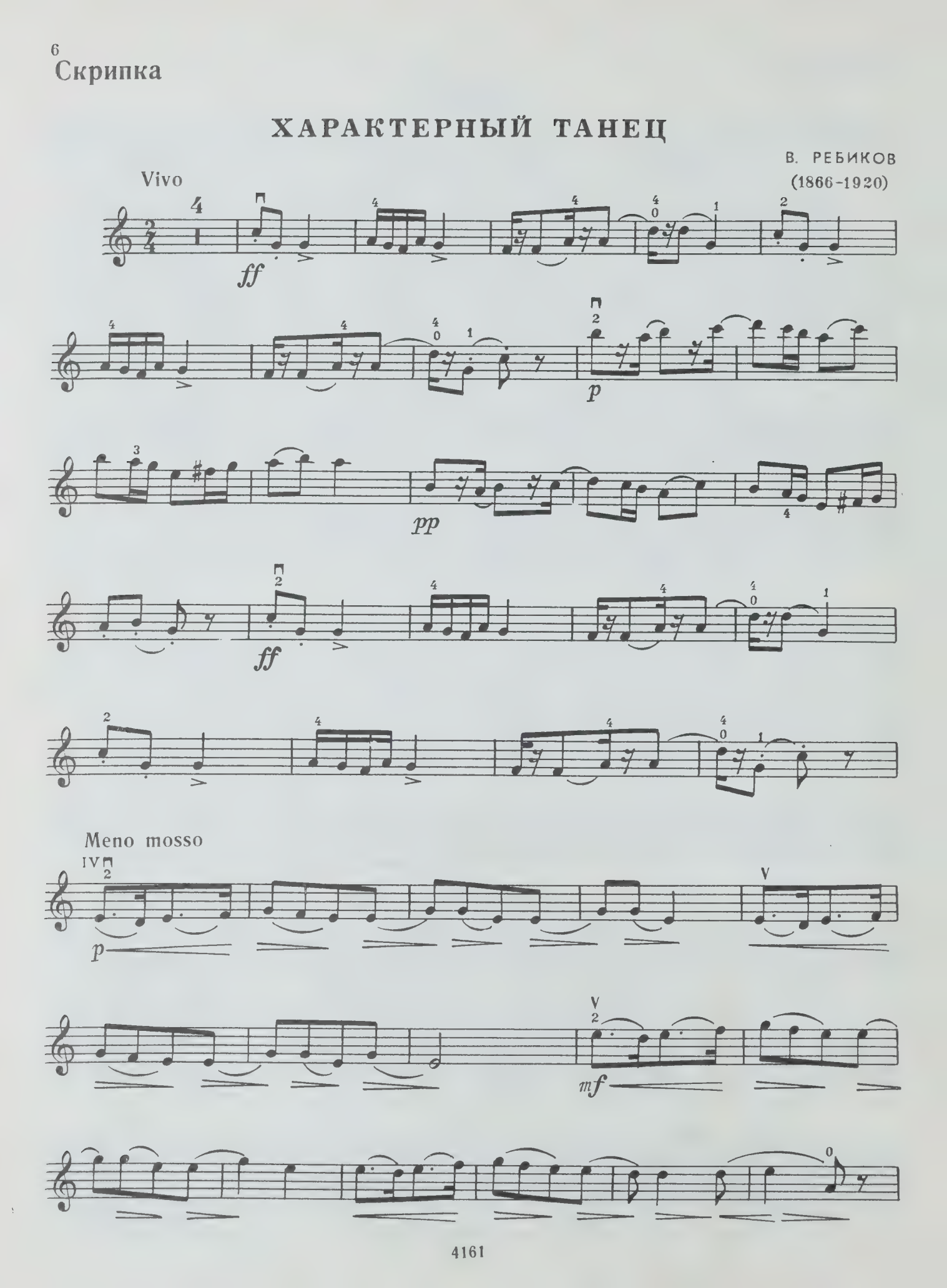

Скрипка

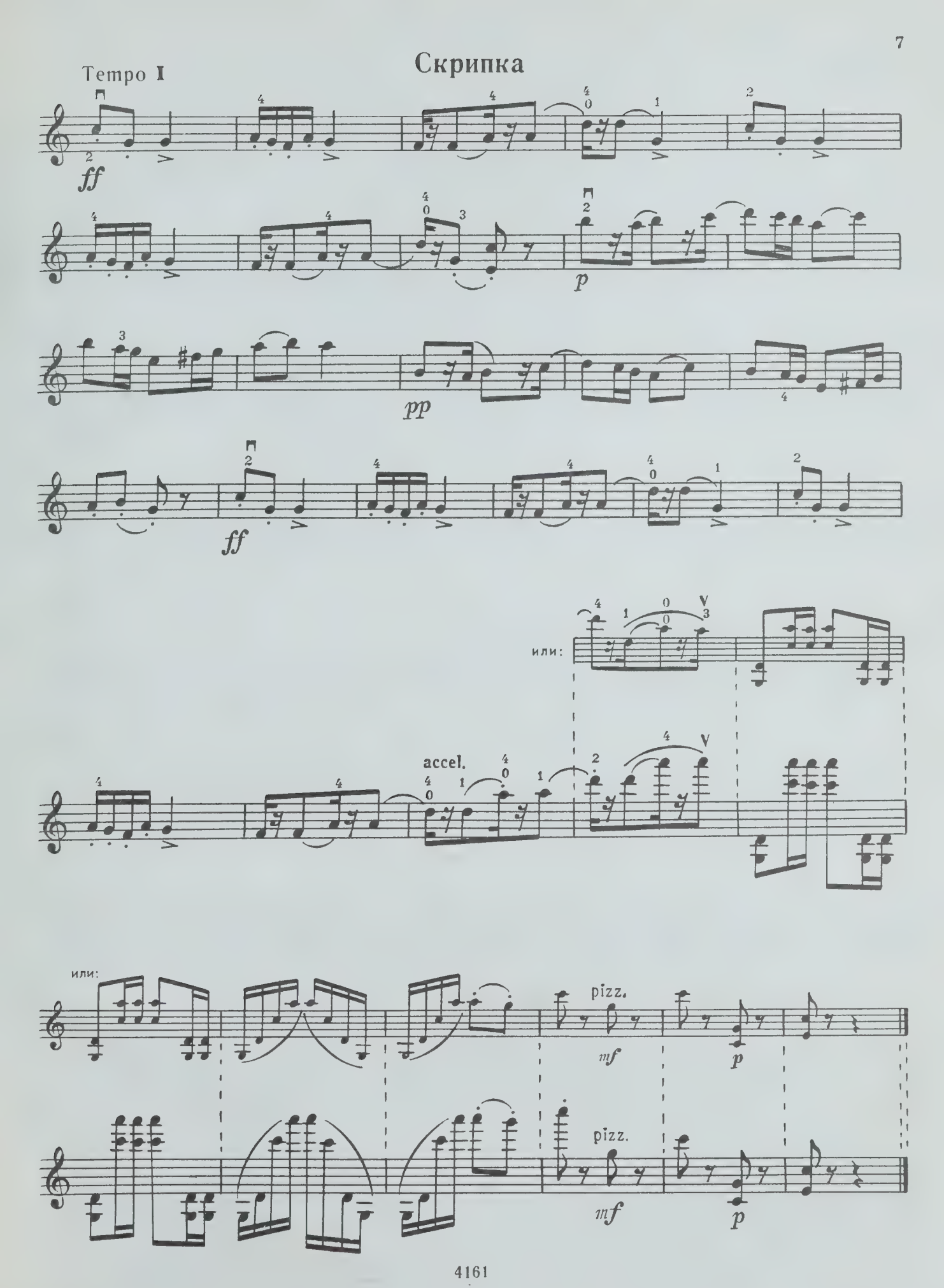

ПЕСНЯ БЕЗ СЛОВ

Переложение К. Мостраса

В. РЕБИКОВ

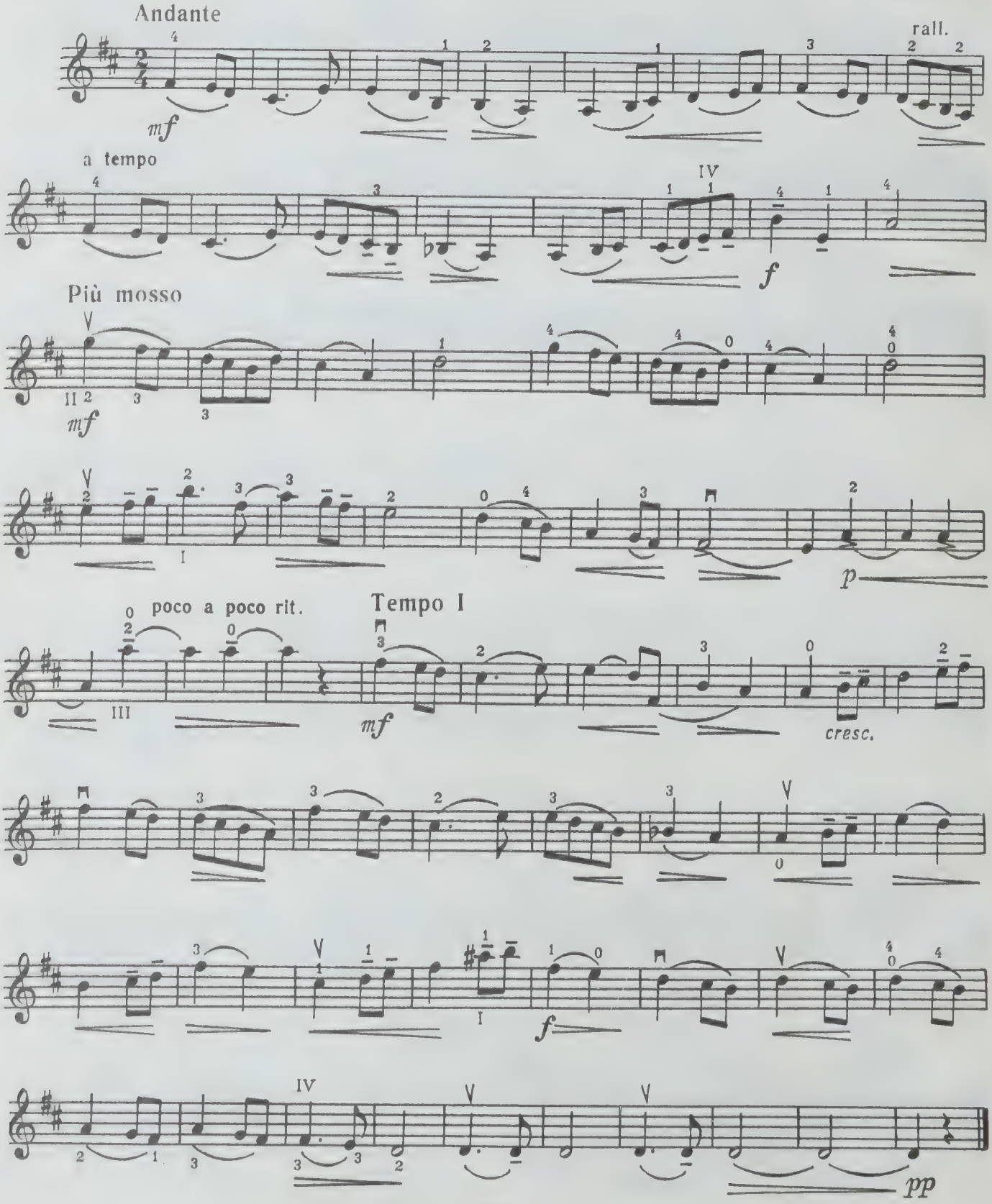

M
217
P445

P'esy dlia skripki i fortepiano

skripki i fortepiano.
(Card 2).

ed list of contents,

ITH
RTS

ET

WHEN THIS BOOK WAS CHARGED OUT THE
FOLLOWING PARTS WERE IN THE POCKET:

Violin